SERVIÇO PÚBLICO FEDERAL
MINISTÉRIO DA EDUCAÇÃO
SECRETARIA DE EDUCAÇÃO MÉDIA E TECNOLÓGICA
ESCOLA AGROTÉCNICA FEDERAL DE RIO DO SUL SC

BRASIL
UM PAÍS DE TODOS
GOVERNO FEDERAL

Boletim de Serviço

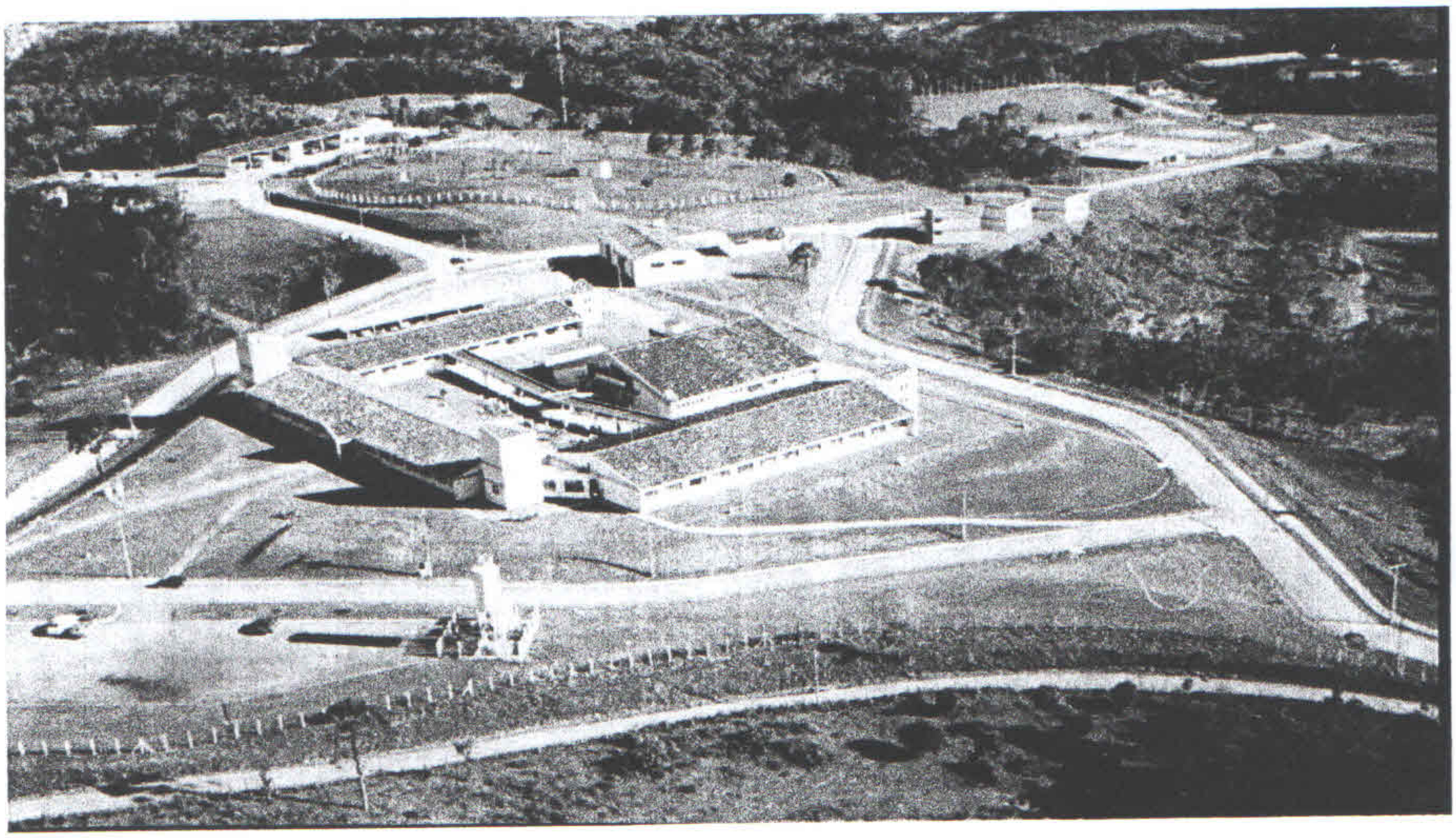

Coordenação Geral de Recursos Humanos

ANO IX - MAIO DE 2003

SERVIÇO PÚBLICO FEDERAL
MINISTÉRIO DA EDUCAÇÃO
SECRETARIA DE EDUCAÇÃO MÉDIA E TECNOLÓGICA
ESCOLA AGROTÉCNICA FEDERAL DE RIO DO SUL (SC)

PRESIDENTE DA REPÚBLICA
Luiz Inácio Lula da Silva

MINISTRO DA EDUCAÇÃO
Cristóvam Buarque

SECRETÁRIO EXECUTIVO
Rubem Fonseca Filho

SECRETÁRIO DE EDUCAÇÃO MÉDIA E TECNOLÓGICA
Antônio Ibañez Ruiz

DIRETOR GERAL
João José Stüpp

DEPARTAMENTO DE DESENVOLVIMENTO EDUCACIONAL
Walter Soares Fernandes

COORDENADOR GERAL DE ENSINO
Claudinei Zunino

COORDENADOR GERAL DE ATENDIMENTO AO EDUCANDO
Eurico da Palma Pitaluga Neto

COORDENADOR GERAL DE PRODUÇÃO E PESQUISA
Oscar Emilio Ludtke Harthmann

DEPARTAMENTO DE ADMINISTRAÇÃO E PLANEJAMENTO
Marco Antônio Imhof

COORDENADOR GERAL DE RECURSOS HUMANOS
Kátia Margareth Anami Segundo

COORDENADOR GERAL DE ADMINISTRAÇÃO E FINANÇAS
Emília Cristina Schlemper

EQUIPE RESPONSÁVEL:

Clóvis Cristiano Brignoli
Kátia Margareth Anami Segundo
Jurema Rosa

" Um Anjo Especial Para Você "

Uma criança pronta para nascer, travou o seguinte diálogo com Deus:
- Disseram-me que estarei sendo enviada à Terra amanhã.
Como vou lá, sendo que sou pequena e indefesa?
E Deus respondeu:
- Entre muitos anjos, escolhi um especial para você.
Estará lhe esperando e tomará conta de ti.
Criança:
- Mas, me diga, aqui no céu eu não faço nada além de sorrir e cantar,
o que é suficiente para eu ser feliz,serei feliz lá?
Deus:
- Seu anjo cantará e sorrirá para você a cada dia,
a todo instante e você sentirá o amor do seu anjo e será muito feliz.
Criança:
- Como poderei entender quando falarem comigo,
se eu não conheço a língua que as pessoas falam?
Deus:
- Com muita paciência e carinho, seu anjo lhe ensinará a falar.
Criança:
- E o que farei quando sentir saudades e quiser falar com o Senhor?
Deus:
- Seu anjo juntará suas mãos e lhe ensinará a orar.
Criança:
- Eu ouvi que na Terra há homens maus.
Quem me protegerá?
Deus:
- Seu anjo lhe defenderá, mesmo que signifique arriscar sua própria vida.
Criança:
- Mas eu serei sempre triste porque eu não te verei mais.
Deus:
- Seu anjo sempre lhe falará sobre mim,
lhe ensinará a maneira de vir até mim
e eu estarei sempre dentro de você!!!

E nesse momento havia muita paz no céu,
mas as vozes da Terra já podiam ser ouvidas.

A criança apressada,pediu novamente:
- Oh, meu Deus, meu Senhor...
se eu estiver a ponto de ir agora, diga-me, por favor,
qual o nome do meu anjo?
E Deus respondeu com a mais suave das vozes:
- Você chamará seu anjo de MÃE!!!

SUMÁRIO

ASSUNTO	Página
Portaria 086/03 de 04/04/03	05
Portaria 087/03 de 09/04/03	05
Portaria 088/03 de 09/04/03	05
Portaria 089/03 de 09/04/03	05
Portaria 090/03 de 09/04/03	06
Portaria 091/03 de 09/04/03	06
Portaria 092/03 de 09/04/03	06
Portaria 093/03 de 09/04/03	06
Portaria 094/03 de 09/04/03	06
Portaria 095/03 de 11/04/03	07
Portaria 096/03 de 10/04/03	07
Portaria 097/03 de 10/04/03	07
Portaria 098/03 de 10/04/03	07
Portaria 099/03 de 11/04/03	08
Portaria 100/03 de 16/04/03	08
Portaria 101/03 de 16/04/03	08
Portaria 102/03 de 16/04/03	08
Portaria 103/03 de 24/04/03	09
Portaria 104/03 de 24/04/03	09
Portaria 105/03 de 24/04/03	09
Demonstrativos de diárias.....	10
Maio de 2003	
Licenças Médicas – Abono.....	12
Atestado Médico	
Aniversariantes de Maio e.....	12
Junho	

PORTARIA N.º 086/03 DE 08 DE MAIO DE 2003.

O DIRETOR GERAL DA ESCOLA AGROTÉCNICA FEDERAL DE RIO DO SUL SC, no uso de suas atribuições legais, RESOLVE:

I – **CONCEDER** à servidora, **MARILISE SCHMITZ BRAIBANTE**, Professora de Ensino de 1° e 2° graus, Classe C, Nível 3, Matrícula SIAPE: 1.222.189, Licença para acompanhamento em doença de pessoa da família, no período compreendido entre **08/04/2003 à 07/05/2003**, conforme laudo de exame médico pericial, realizado pela equipe de Perícia Média do INSS de Cascavel/PR e de acordo com o Artigo 83 da Lei 8112/90;

II – Esta Portaria entra em vigor a partir desta data.

PORTARIA N.º 087/03 DE 08 DE MAIO DE 2003.

O DIRETOR GERAL DA ESCOLA AGROTÉCNICA FEDERAL DE RIO DO SUL SC, no uso de suas atribuições legais, RESOLVE:

I – **CONCEDER** à servidora, **KATIA MARGARETH ANAMI SEGUNDO**, Assistente em Administração, Classe C, Padrão VI, Matrícula SIAPE: 1.101.827, Licença para tratamento de Saúde, no período compreendido entre **23/04/2003 à 15/06/2003**, conforme laudo de exame médico pericial, realizado pela equipe de Perícia Média do INSS de Rio do Sul/ SC e de acordo com o Artigos 202 e 203 da Lei 8112/90;

II – Esta Portaria entra em vigor a partir desta data.

PORTARIA N. º 088/03 DE 08 DE MAIO DE 2003.

O DIRETOR GERAL DA ESCOLA AGROTÉCNICA FEDERAL DE RIO DO SUL SC, no uso de suas atribuições legais e de acordo com o Processo nº 23000.081974/2003-32, RESOLVE:

I –**CONCEDER** ao servidor **ALFREDO DE GOUVEA,** Professor de Ensino de 1° e 2° Graus, Matrícula SIAPE 1.227.422, Progressão Funcional por Titulação, passando da Classe D Nível 3 para Classe E Nível 1 com mestrado, por ter concluído o Curso de Pós-graduação à nível de mestrado em Agronomia, de conformidade com o artigo 16, Item II, parágrafo 2° do Decreto nº 94.664/87 e artigo 12, combinado com o artigo 12, letra "a" da Portaria 475/87;

II – Determinar que os efeitos financeiros sejam retroativos à 31/03/2003;

III – Esta Portaria entra em vigor a partir desta data.

PORTARIA N. º 089/03 DE 14 DE MAIO DE 2003.

O DIRETOR GERAL DA ESCOLA AGROTÉCNICA FEDERAL DE RIO DO SUL SC, no uso de suas atribuições legais e de acordo com o Processo nº 23000.081112/2003-18, RESOLVE:

I –**CONCEDER** ao servidor **GILMAR PAULINHO TRICHES,** Professor de Ensino de 1° e 2° Graus, Matrícula SIAPE 1.164.290, Progressão Funcional por Titulação, passando da Classe D Nível 4 para Classe E Nível 1 com mestrado, por ter concluído o Curso de Pós-graduação à nível de mestrado em Desenvolvimento Regional, de conformidade com o artigo 16, Item II, parágrafo 2° do Decreto nº 94.664/87 e artigo 12, combinado com o artigo 12, letra "a" da Portaria 475/87;

II – Determinar que os efeitos financeiros sejam retroativos à 31/03/2003;

III – Esta Portaria entra em vigor a partir desta data.

PORTARIA Nº 090/03 DE 14 DE MAIO DE 2003.

O DIRETOR GERAL DA ESCOLA AGROTÉCNICA FEDERAL DE RIO DO SUL SC, no uso de suas atribuições legais e de acordo com o que consta no processo 23000.081981/2003-34, RESOLVE:

I – **CONCEDER** ao servidor **ANSELMO ELIAS DALSENTER**, Auxiliar Administrativo, Matrícula SIAPE 1.101.823, Classe B, Padrão IV, Licença Capacitação, referente ao qüinqüênio 1995 à 2000, por período de três meses, à partir de 12/05/2003 à 09/08/2003 de conformidade com o Artigo 87 da Lei 8.112/90, com redação dada pela Lei 9.527/97 e Normas para Licença Capacitação da Escola;

II – Esta Portaria entra em vigor a partir desta data.

PORTARIA Nº 091/03 DE 22 DE MAIO DE 2003.

O DIRETOR DA ESCOLA AGROTÉCNICA FEDERAL DE RIO DO SUL SC, no uso de suas atribuições legais e de acordo com o que consta no processo 23000.081144/2003-13, RESOLVE:

I – **CONCEDER** à servidora **NADIA MACHADO**, Assistente em Administração, Matrícula SIAPE 1.203.744, Progressão Funcional por Titulação, passando da Classe C, Padrão II, para a Classe C, Padrão III de conformidade com o Artigo 25, inciso III do Decreto n. º 94.664/87, Artigo 23 da Portaria n.º 475/87 e Resolução EAFRS/CD nº 02/2003;

II - Determinar que os efeitos financeiros desta Portaria sejam retroativos a 23 de abril de 2003;

III – Esta Portaria entra em vigor a partir desta data.

PORTARIA Nº 092/03 DE 22 DE MAIO DE 2003.

O DIRETOR DA ESCOLA AGROTÉCNICA FEDERAL DE RIO DO SUL SC, no uso de suas atribuições legais e de acordo com o que consta no processo 23000.081138/2003-58, RESOLVE:

I – **CONCEDER** ao servidor **MARCO ANTONIO IMHOF**, Administrador, Matrícula SIAPE 1.203.758, Progressão Funcional por Titulação, passando da Classe B, Padrão II, para a Classe B, Padrão IV de conformidade com o Artigo 25, inciso III do Decreto n. º 94.664/87, Artigo 23 da Portaria n.º 475/87 e Resolução EAFRS/CD nº 02/2003;

II - Determinar que os efeitos financeiros desta Portaria sejam retroativos a 16 de abril de 2003;

III – Esta Portaria entra em vigor a partir desta data.

PORTARIA Nº 093/03 DE 22 DE MAIO DE 2003.

O DIRETOR DA ESCOLA AGROTÉCNICA FEDERAL DE RIO DO SUL SC, no uso de suas atribuições legais e de acordo com o que consta no processo 23000.081154/2003-41, RESOLVE:

I – **CONCEDER** à servidora **MARIA SILVEIRA**, Lavadeira, Matrícula SIAPE 1.103.852, Progressão Funcional por Titulação, passando da Classe B, Padrão V, para a Classe B, Padrão VI de conformidade com o Artigo 25, inciso III do Decreto n. º 94.664/87, Artigo 23 da Portaria n.º 475/87 e Resolução EAFRS/CD nº 02/2003;

II - Determinar que os efeitos financeiros desta Portaria sejam retroativos a 28 de abril de 2003;

III – Esta Portaria entra em vigor a partir desta data.

PORTARIA Nº 094/03 DE 22 DE MAIO DE 2003.

O DIRETOR GERAL DA ESCOLA AGROTÉCNICA FEDERAL DE RIO DO SUL SC, no uso de suas atribuições legais e de acordo com o que consta no processo 23000.081153/2003-04, RESOLVE:

I – **CONCEDER** à servidora **ROSANGELA DOLORES GARZO SCHENEIDER**, Cozinheira, Matrícula SIAPE 1.207.933, Classe C, Padrão I, Licença Capacitação, referente ao qüinqüênio 1996 à 2001, por período de três meses, à partir de 02/06/2003 à 30/08/2003 de conformidade com o Artigo 87 da Lei 8.112/90, com redação dada pela Lei 9.527/97 e Normas para Licença Capacitação da Escola;

II – Esta Portaria entra em vigor a partir desta data.

PORTARIA N.º 095/03 DE 23 DE MAIO DE 2003.

O DIRETOR GERAL DA ESCOLA AGROTÉCNICA FEDERAL DE RIO DO SUL - SC, no uso de suas atribuições legais, RESOLVE:

I - DESIGNAR o servidor, **OSCAR EMILIO LÜDTKE HARTHMANN,** Professor de Ensino de 1º e 2º graus, Coordenador Geral de Produção e Pesquisa, Classe E, Nível 4, matrícula SIAPE 1.203.629, como responsável pela fiscalização dos Contratos 015/2003, 16/2003 e 17/2003 referente ao fornecimento de Alimentícios para animais;

II - Esta Portaria entra em vigor nesta data.

PORTARIA N.º 096/03 DE 29 DE MAIO DE 2003.

O DIRETOR GERAL DA ESCOLA AGROTÉCNICA FEDERAL DE RIO DO SUL - SC, no uso de suas atribuições legais, RESOLVE:

I - DESIGNAR o servidor, **MARCIO RAMPELOTTI,** Técnico em Agropecuária, Coordenador de Serviços de Apoio, Classe C, Padrão IV, matrícula SIAPE 1.102.087, como responsável pela fiscalização do Contrato 018/2003, referente a entrega parcelada de combustíveis;

II - Esta Portaria entra em vigor nesta data.

PORTARIA N.º097/03 DE 30 DE MAIO DE 2003.

O DIRETOR GERAL DA ESCOLA AGROTÉCNICA FEDERAL DE RIO DO SUL SC, no uso de suas atribuições, e conforme o que consta no Processo n. º 23000.0076456/2002-16, RESOLVE:

I – **CONCEDER**, ao servidor **IRINEU MARCHI,** Professor de Ensino de 1º e 2º Graus, Classe E, Nível 1, Matrícula SIAPE 1.103.859, **Licença Parcial,** por dois dias semanais, no período de maio/2003 à maio/2005, para freqüentar o Curso de mestrado Acadêmico em Química, promovido pela Universidade Regional de Blumenau – FURB-SC.

II – REVOGAR, MEMO/EAFRS/DDE/Nº02/2003 de 24/02/03 a partir de 28/05/2003;

III – Esta Portaria entra em vigor nesta data.

PORTARIA N.º098/03 DE 30 DE MAIO DE 2003.

O DIRETOR GERAL DA ESCOLA AGROTÉCNICA FEDERAL DE RIO DO SUL SC, no uso de suas atribuições, e conforme o que consta no Processo n. º 23000.0073811/1999-75, RESOLVE:

I – **CONCEDER**, ao servidor **ALCEU LUIZ ROSA,** Eletricista, Classe S, Padrão 1, Matrícula SIAPE 0.049.123, **Licença Prêmio de 45 dias, de 02/06/2003 à 16/07/2003,** relativo ao período aquisitivo de 06/04/81 à 06/04/86, considerando que metade já foi usufruída em 13/12/99 à 26/01/2000;

II - SUSPENDER o pagamento de Função Gratificada – FG-05
Durante o período de licença acima especificado;

III – Esta Portaria entra em vigor nesta data.

PORTARIA Nº 099/03 DE 30 DE MAIO DE 2003.

O DIRETOR GERAL DA ESCOLA AGROTÉCNICA FEDERAL DE RIO DO SUL SC, no uso de suas atribuições legais e de acordo com o que consta no processo 23000.081146/2003-02, RESOLVE:

I – **CONCEDER** à servidora **MARILISE SCHMITZ BRAIBANTE**, Professora de Ensino de 1º e 2º Graus, Matrícula SIAPE 1.222.189, Progressão Funcional por Desempenho, passando da classe C, Nível 3, para a Classe C, Nível 4, de conformidade com o Artigo 16, item I, parágrafo 1º do Decreto n. º 94.664/87 e Artigo 11 da Portaria nº 475/87;

II - Determinar que os efeitos financeiros sejam retroativos à 24/04/2003;

III – Esta Portaria entra em vigor a partir desta data.

PORTARIA Nº 100/03 DE 30 DE MAIO DE 2003.

O DIRETOR GERAL DA ESCOLA AGROTÉCNICA FEDERAL DE RIO DO SUL SC, no uso de suas atribuições legais e de acordo com o que consta no processo 23000.081143/2003-61, RESOLVE:

I – **CONCEDER** ao servidor **LUIS AQUILES MARTINS MEDEIROS**, Professor de Ensino de 1º e 2º Graus, Matrícula SIAPE 1.288.437, Progressão Funcional por Desempenho, passando da classe E, Nível 2, para a Classe C, Nível 3, de conformidade com o Artigo 16, item I, parágrafo 1º do Decreto n. º 94.664/87 e Artigo 11 da Portaria nº 475/87;

II - Determinar que os efeitos financeiros sejam retroativos à 19/04/2003;

III – Esta Portaria entra em vigor a partir desta data.

PORTARIA N.º 101/03 DE 30 DE MAIO DE 2003.

O DIRETOR GERAL DA ESCOLA AGROTÉCNICA FEDERAL DE RIO DO SUL SC, no uso de suas atribuições legais, RESOLVE:

I – **AUTORIZAR** o Servidor, **RONY DA SILVA** Professor de Ensino de 1º e 2º graus, Classe D, Nível 1, Matrícula SIAPE 1.106.680, CNH: 072897151, Reg.55.322.913-3, a conduzir o veículo oficial desta Escola, VW-Parati – Placa MCL-1910, no dia 31/05/2003, até o centro de Rio do Sul, saída às 7:00 horas e retorno previsto para as 17:30horas; com a finalidade de participar do Projeto Dia Mundial de Qualidade de Vida;

II – Esta Portaria entra em vigor a partir desta data.

PORTARIA N.º102/03 DE 30 DE MAIO DE 2003.

O DIRETOR GERAL DA ESCOLA AGROTÉCNICA FEDERAL DE RIO DO SUL SC, no uso de suas atribuições, RESOLVE:

I – DISPENSAR, o servidor **IRINEU MARCHI,** Professor de Ensino de 1º e 2º Graus, Classe E, Nível 1, Matrícula SIAPE 1.103.859, da Função Gratificada de Chefe da Seção de Cursos Técnicos Especiais – Código FG-04, do Departamento de Desenvolvimento Educacional desta Escola, em função de sua licença parcial para mestrado;

II – Considerar os efeitos financeiros a partir de 01/06/2003;

III – Esta Portaria entra em vigor na data de sua publicação.

PORTARIA N.°103/03 DE 30 DE MAIO DE 2003.

O DIRETOR GERAL DA ESCOLA AGROTÉCNICA FEDERAL DE RIO DO SUL SC, no uso de suas atribuições, e conforme o que consta no Processo n. ° 23000.081153/2003-04, RESOLVE:

I – **CONCEDER**, à servidora **ROSANGELA DOLORES GARZO SCHENEIDER,** Cozinheira, Classe C, Padrão 1, Matrícula SIAPE 1.207.933, Licença capacitação referente ao qüinqüênio 1996/2001, no período de 01/06/2003 à 15/07/2003, ficando o período de 45 dias restantes a ser programado futuramente de conformidade com o art.87 da Lei 8.112/90, com redação dada pela Lei 9.527/97 e Normas para Licença Capacitação da Escola;

II - REVOGAR a Portaria 094/2003 de 22/05/2003;

III – Esta Portaria entra em vigor nesta data.

PORTARIA N.° 104/03 DE 30 DE MAIO DE 2003.

O DIRETOR GERAL DA ESCOLA AGROTÉCNICA FEDERAL DE RIO DO SUL SC, no uso de suas atribuições legais e de acordo com o processo: 23000.081207/2003-23, RESOLVE:

I – **DESIGNAR** os servidores **ADELAR BENETTI**, Assistente em Administração, Classe S, Padrão III, Matrícula SIAPE:0.049.133, **CLAUDIA CAMBRUZZI** Professora de Ensino de 1° e 2° Graus, Classe D, Nível 4, matrícula SIAPE 1.153.963, e **EMILIA CISTINA SCHLEMPER,** Telefonista, Classe C, Padrão I, matrícula SIAPE 1.203.789, para sob a presidência do primeiro, comporem Comissão de Sindicância destinada à averiguar os fatos constantes do comunicado emitido pelo Laboratório de Informática e CEREM em 28/05/2003;

II – A Comissão terá o prazo de 30(trinta) dias, a partir da ciência, para a apresentação de relatório;

III - Esta Portaria entra em vigor nesta data.

PORTARIA N.° 105/03 DE 30 DE MAIO DE 2003.

O DIRETOR GERAL DA ESCOLA AGROTÉCNICA FEDERAL DE RIO DO SUL SC, no uso de suas atribuições legais, RESOLVE:

I – **TORNAR** sem efeito a publicação da portaria n° 75/2003 de 16 de abril de 2003, incluída indevidamente no Boletim de Serviço de Abril 2003.

III - Esta Portaria entra em vigor nesta data.

João José Stupp
Diretor Geral

DEMONSTRATIVO MENSAL DE DIÁRIAS – MAIO 2003

Nº PCD	Nome	Evento/participação	Destino	Saída	Retorno	Qtde	Total a receber	Ddpto Solicit.
78	Rony da Silva	Viagem de Estudos Fruticultura de Clima Temperado	São Joaquim	7-Mai-03	7-Mai-03	0,50	30,73	DDE
79	Darcy Bitencout Jr.	Expocentro 2003	Curitibanos	8-Mai-03	8-Mai-03	0,50	30,73	DDE
80	Osvaldo Bluning	Expocentro 2003	Curitibanos	8-Mai-03	8-Mai-03	0,50	25,01	DAP
81	Darcy Bitencout Jr.	Expocentro 2003	Curitibanos	9-Mai-03	9-Mai-03	0,50	30,73	DDE
82	Alexandre Maria	Expocentro 2003 - Transporte de Animais	Curitibanos	11-Mai-03	11-Mai-03	0,50	28,64	DAP
83	Darcy Bitencout Jr.	Expocentro 2003	Curitibanos	11-Mai-03	11-Mai-03	0,50	34,36	DDE
84	Alexandre Maria	Expocentro 2003 - Transporte de Animais	Curitibanos	8-Mai-03	8-Mai-03	0,50	25,01	DAP
85	Osvaldo Bluning	Conduzir alunos Estação Experimental Cooperserra	São Joaquim	7-Mai-03	7-Mai-03	0,50	25,01	DAP
86	Alexandre Maria	Conduzir alunos Estação Experimental Cooperserra	São Joaquim	7-Mai-03	7-Mai-03	0,50	25,01	DAP
87	João José Stupp	Expocentro 2003	Curitibanos	10-Mai-03	10-Mai-03	0,50	41,23	GAB
88	João José Stupp	Reunião CONDAF e Audiencia com Ministro	Goiânia	14-Mai-03	17-Mai-03	3,50	534,78	GAB
89	Daniela K da Silva	Vistar 2º Feira de Livro de Rua	Florianópolis	15-Mai-03	15-Mai-03	0,50	45,05	DDE
90	Rosangela G. Schneider	Vistar 2º Feira de Livro de Rua	Florianópolis	15-Mai-03	15-Mai-03	0,50	45,05	DDE
91	Sebastião G. de Lima	Vistar 2º Feira de Livro de Rua	Florianópolis	15-Mai-03	15-Mai-03	0,50	54,78	DDE
92	Alexandre Maria	Conduzir alunos vista cidade das abelahas	Florianópolis	16-Mai-03	16-Mai-03	0,50	45,06	DAP
93	Cesar A. Bagattini	Viuagem Técnica cidade das abelahas	Florianópolis	16-Mai-03	16-Mai-03	0,50	54,78	DDE
94	Juarez V. Ferreira	Palestra na EAF Rio do Sul SC	Rio do Sul	21-Mai-03	21-Mai-03	0,50	25,01	DDE
95	Juarez V. Ferreira	Palestra na EAF Rio do Sul SC	Rio do Sul	22-Mai-03	22-Mai-03	0,50	25,01	DDE
96	Nilton Segundo	Participar do VIII encontro Regional de RH	Tramandaí	26-Mai-03	28-Mai-03	2,50	195,28	DAP
97	João José Stupp	Formatura de Alunos projeto Terra Solidária	Curitiba	22-Mai-03	24-Mai-03	2,50	343,21	GAB
97	João José Stupp	Formatura de Alunos na UNED	Dois Vizinhos	24-Mai-03	25-Mai-03	1,00	82,47	GAB
98	Osvaldo Bluning	Acompanhar Servidores Seminário Finaciamento Ensino	Florianópolis	23-Mai-03	23-Mai-03	0,50	45,05	DAP
99	Osvaldo Bluning	Viagem Técnica Cultura de Pinus	Otacílio Costa	19-Mai-03	19-Mai-03	0,50	25,01	DAP

100	Alexandre Maria	Transportar DataShow	Blumenau	19-Mai-03	19-Mai-03	0,50	39,33	DAP
101	Alexandre Maria	Conduzir alunos Propriedade Afonso Kompel	Ituporanga	21-Mai-03	21-Mai-03	0,50	25,01	DAP
102	Alexandre Maria	Conduzir alunos APREMAVI	Atalanta	22-Mai-03	22-Mai-03	0,50	25,01	DAP
103	Osvaldo Bluning	Buscar palestrante Célio Hoegen	Ituporanga	22-Mai-03	22-Mai-03	0,50	25,01	DAP
104	Alexandre Maria	Conduzir Agricultores e alunos projeto estrada bonita	Joinville	28-Mai-03	28-Mai-03	0,50	39,33	DAP
105	Marilise S. Braibante	Seminário Finaciamento Ensino Superior e profissional	Florianópolis	23-Mai-03	23-Mai-03	0,50	54,78	DDE
106	Gilmar P. Triches	Seminário Finaciamento Ensino Superior e profissional	Florianópolis	23-Mai-03	23-Mai-03	0,50	54,78	DDE
107	Erwin Hugo Ressel Filho	Visita Técnica APREMAVI	Atalanta	22-Mai-03	22-Mai-03	0,50	30,73	DDE
108	Alfredo de Gouvêa	Palestra na EAF Rio do Sul SC	Rio do Sul	21-Mai-03	21-Mai-03	0,50	30,73	DDE
109	Neudi Artemio Schoultem	Palestra na EAF Rio do Sul SC	Rio do Sul	21-Mai-03	21-Mai-03	0,50	30,73	DDE
110	Alfredo de Gouvêa	Palestra na EAF Rio do Sul SC	Rio do Sul	20-Mai-03	20-Mai-03	0,50	30,73	DDE
111	Neudi Artemio Schoultem	Palestra na EAF Rio do Sul SC	Rio do Sul	20-Mai-03	20-Mai-03	0,50	30,73	DDE
112	Ademar Jacob Gauer	II Jornada Catarinense de Educação Matemática	Concórdia	29-Mai-03	30-Mai-03	1,50	95,82	DDE
113	João José Stupp	Complemento da Diária 097/2003 - retorno 26/5	Dois Vizinhos	26-Mai-03	26-Mai-03	1,00	78,84	GAB
114	Jader S. Lopes	Acompanhar Alunos Visita projeto estrada bonita	Joenville	28-Mai-03	28-Mai-03	0,50	39,33	DDE

LICENÇA MÉDICA – ABONO ATESTADOS MÉDICOS

Nome do servidor	Cargo – emprego	SIAPE	Período Licença/atestado
Adelar Benetti	Assistente em administração	0.049.133	16/05 a tarde e 29/05/03 a tarde
Ângela Regina Poletto	Professora de ensino de 1° e 2° graus	1.211.849	28/05/03 - a tarde
Anta K. Alexandre	Cozinheira		11/04/03 (tarde)
Elenita M. Marchi Alves	Auxiliar de Limpeza	1.207.936	13/05/03 – a tarde
Eliane Ap. Dockhorn	Operadora de Máq. Copiadora	1.103.874	14/05(tarde), 23/05 e 27/05/03
Giovana Bluning Pinto	Auxiliar De Cozinha	1.203760	08/05 (manhã) e 13/05/03
Judite Filiponi	Cozinheira	1.203.783	05/05 (manhã) e 14/05/03(manhã)
Kátia R. K. Fronza	Téc. Assuntos Educacionais	1.106.342	13/05 e 27/05/03 - a tarde
Maria Fontanive	Cozinheira	2.175.086	08/05 a 17/05, 22/05 e 23/05, 29 e 30/05/03
Nádia Machado	Assistente em Administração	1.203.744	26/05 a 30/05/03
Silvana C. Quinteiro	Professora de ensino de 1° e 2° graus	1.186.516	06/05 (tarde), 07/05 a 09/05 e 15/05/03
Sirlei de Fátima Albino	Professora de ensino de 1° e 2° graus	1.105.264	13 e 16/05/03, 20 e 23/05/03 e 27 e 30/05/03
Volney Zunino	Professor de ensino de 1° e 2° graus	1.102.090	14/05/03

Parabéns Aniversariantes

Maio de 2003

02/05 Albanir da Silva Oliveira
03/05 Clóvis Cristiano Brignoli
06/05 Márcio Rampelotti
09/05 Emília C. Schlemper
16/05 Judite Feliponi
17/05 Genuíno Negri
18/05 Rosangela D. Schneider
22/05 Adelar Benetti
22/05 Flávia Regina Back
25/05 Alceu Kaspary
25/05 Rudimar A. C.Drey
29/05 Onilde Brugnerotto